Atatürk'ün El Yazmaları İle Din Hakkındaki Görüşleri

Vereceğim yazılar Atatürk'ün kendi el yazısı ile yazdığı İslam hakkında ki görüşleridir.

En alt kısımda kaynaklarını da paylaşacağım ve Atatürk'ün İslam ve Din hakkındaki görüşlerini merak eden arkadaşlar araştırabilirler.

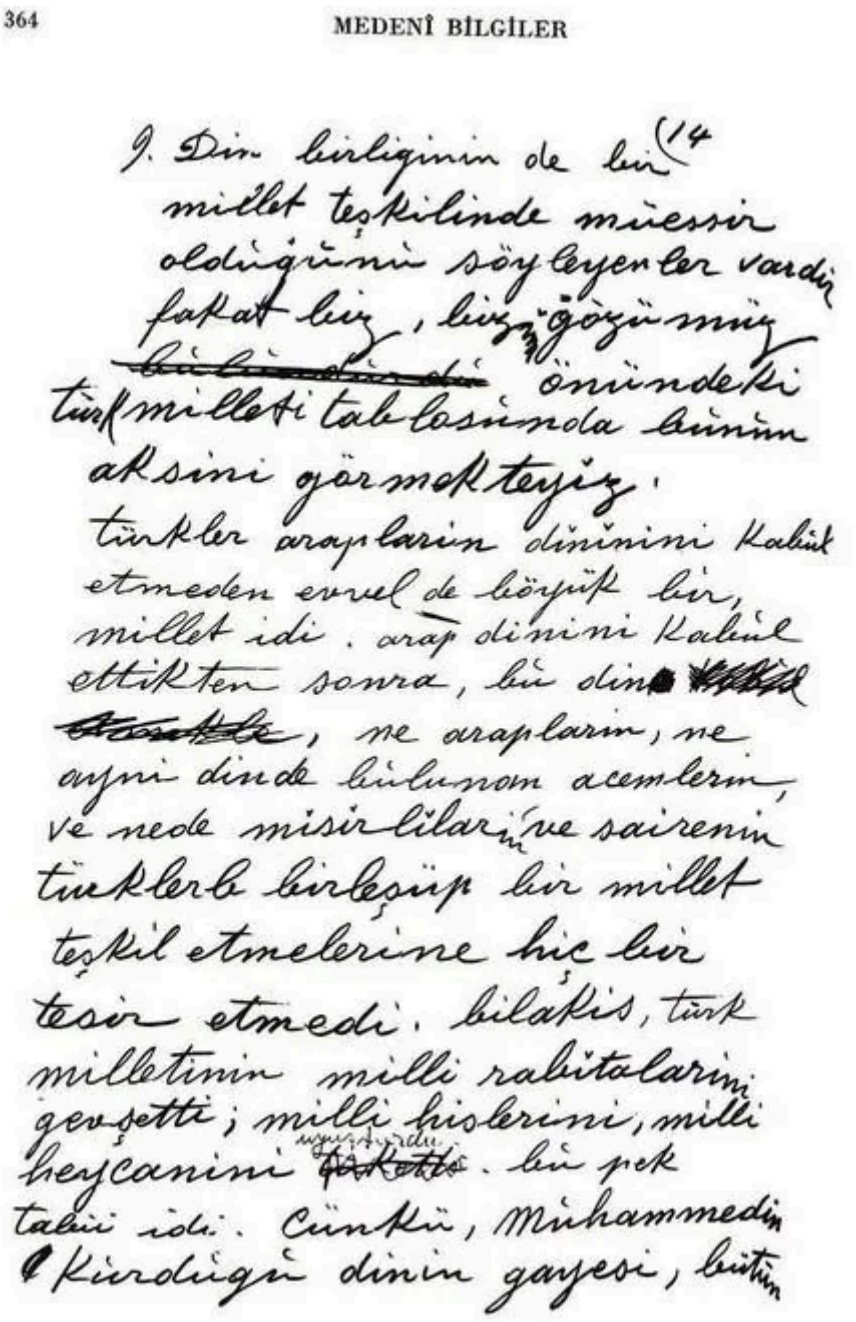

364 MEDENÎ BİLGİLER

9. Din birliginin de bir (14
millet teşkilinde müessir
oldugünü söyleyenler vardir
fakat biz, biz gözümüz
~~bulundurdu~~ önündeki
türk milleti tablosunda bunun
aksini görmekteyiz.
türkler araplarin dininini kabul
etmeden evvel de böyük bir,
millet idi. arap dinini kabul
ettikten sonra, bu din ~~[illegible]~~
~~[illegible]~~, ne araplarin, ne
ayni dinde bulunan acemlerin,
ve nede misirlilarin ve sairenin
türklerle birleşüp bir millet
teşkil etmelerine hiç bir
tesir etmedi. bilakis, türk
milletinin milli rabitalarini
gevşetti; milli hislerini, milli
heycanini uyuşturdu ~~[illegible]~~. bu pek
tabii idi. Cünkü, Muhammedin
kurdugu dinin gayesi, bütün

DİN VE MİLLET

Din birliğinin de bir millet teşkilinde müessir olduğunu söyleyenler vardır. Fakat biz, bizim gözümüz önündeki Türk milleti tablosunda · bunun aksini görmekteyiz.

Türkler arapların dinini kabul etmeden evvel de büyük bir millet idi. Arap dinini kabul ettikten sonra, bu din, ne arapların, ne aynı dinde bulunan acemlerin ve ne de Mısırların vesairenin Türklerle birleşip bir millet teşkil etmelerine hiçbir tesir etmedi . Bilakis, türk milletinin milli rabıtalarını gevşetti; milli hislerini, milli heyecanını uyuşturdu. Bu pek tabii idi. Çünkü, Muhammed'in kurduğu dinin gayesi, bütün

Atatürk'ün Elyazısı

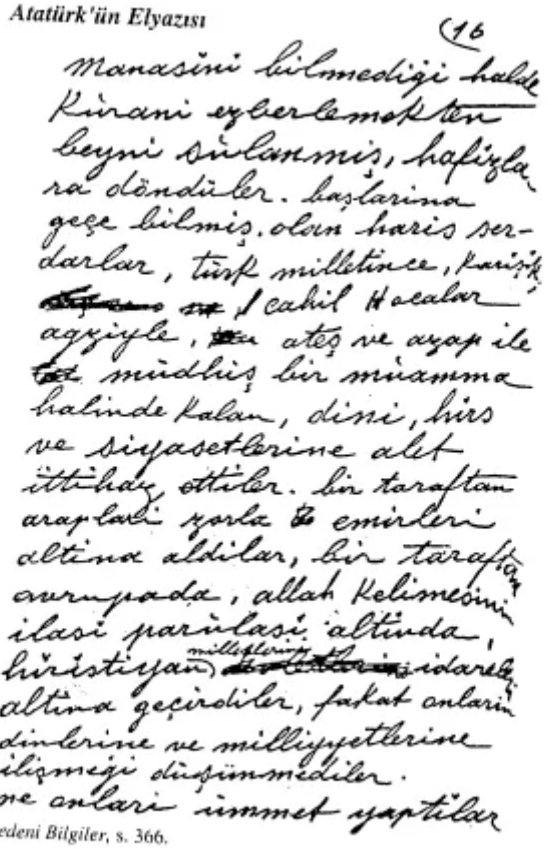

Medeni Bilgiler, s. 366.

milliyetlerin fevkinde şamil bir arap milliyeti siyasetine müncer oluyordu. Bu arap fikri, Ümmet kelimesi ile ifade olundu. Muhammed'in dinini kabul edenler, kendilerini unutmağa, hayatlarını allah kelimesinin, her yerde yükseltilmesine hasretmeğe mecburdular. Bununla beraber, allaha kendi milli lisanında değil, allahın arap kavmine, gönderdiği arapça kitapla ibadet ve münacatta bulunacaktı. Arapça öğrenmedikçe, allaha ne dediğini bilmeyecekti. Bu vaziyyet karşısında türk milleti bir çok asırlar, ne yaptığını, ne yapacağını bilmeksizin, adeta, bir kelimesinin

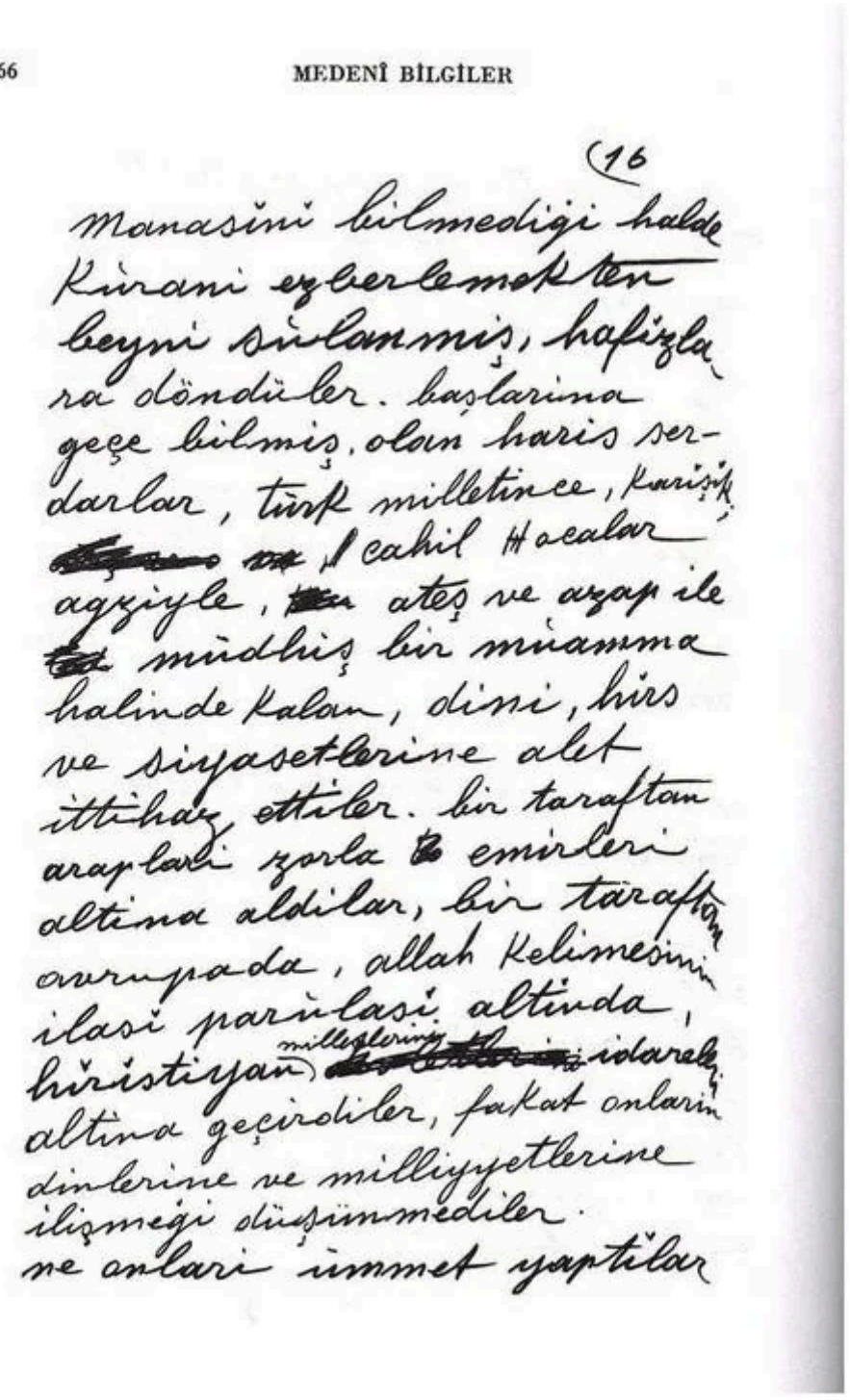

(16

manasını bilmediği halde
Kurani ezberlemekten
beyni sulanmış, hafızla
ra döndüler. başlarına
geçe bilmiş olan haris ser-
darlar, türk milletince, karışık
cahil Hocalar
ağziyle, ateş ve azap ile
müthiş bir muamma
halinde kalan, dini, hırs
ve siyasetlerine alet
ittihaz ettiler. bir taraftan
arapları zorla emirleri
altına aldılar, bir taraftan
avrupada, allah kelimesinin
ilaası parılası altında,
hıristiyan milletlerini idareleri
altına geçirdiler, fakat onların
dinlerine ve milliyetlerine
ilişmeği düşünmediler.
ne onları ümmet yaptılar

16

manasını bilmediği · halde Kuran'ı ezberlemekten beyni sulanmış, hafızlara döndüler. Başlarına geçebilmiş olan haris serdarlar, türk milletince, karışık, cahil hocalar ağziyle, ateş ve azap ile müthiş bir muamma halinde kalan, dini, hırs ve siyasetlerine alet ittihaz ettiler. Bir taraftan arapları zorla emirleri altına aldılar, bir taraftan Avrupa'da, allah kelimesinin -ilaası [yüceltilmesi] parfilası altında, hıristiyan milletlerini idareleri altına geçirdiler, fakat onların dinlerine ve milliyetlerine ilişmeyi düşünmediler. Ne onları ümmet yaptılar

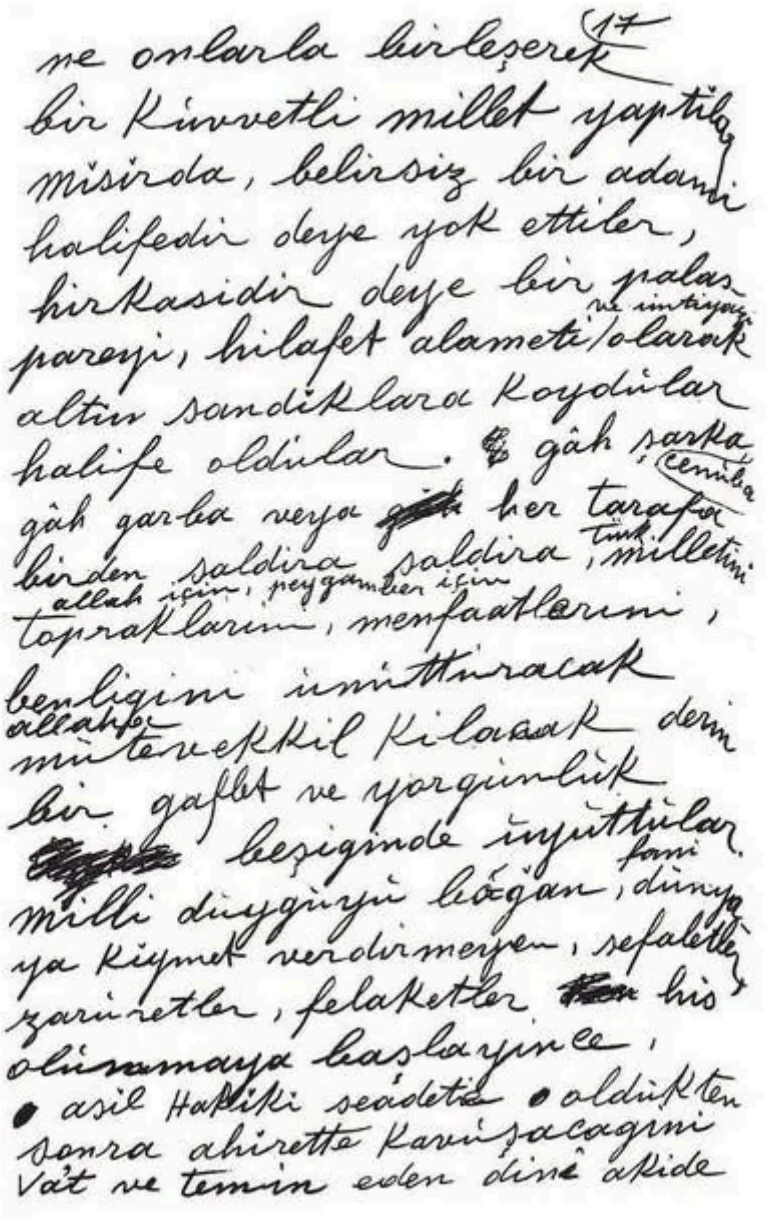

ne onlarla birleşerek (17)
bir kuvvetli millet yaptılar
Mısırda, belirsiz bir adamı
halifedir deye yok ettiler,
hırkasıdır deye bir palas
pareyi, hilafet alameti ve imtiyazı olarak
altın sandıklara koydular
halife oldular. Gâh şarka (cenuba)
gâh garba veya her tarafa
birden saldıra saldıra, Türk milletini
allah için, peygamber için
topraklarını, menfaatlerini,
benliğini unutturacak
allaha mütevekkil kılacak derin
bir gaflet ve yorgunluk
beşiğinde uyuttular.
Milli duyguyu boğan, fani
dünyaya kıymet verdirmeyen, sefaletler
zaruretler, felaketler his
olunamaya başlayınca,
asil hakiki saadete öldükten
sonra ahirette kavuşacağını
vaat ve temin eden dini akide

17

ne onlarla birleşerek bir kuvvetli millet yaptılar. Mısır'da, belirsiz bir adamı halifedir deye yok ettiler, hırkasıdır deye bir palaspareyi, hilafet alameti ve imtiyazı olarak altun sandıklara koydular, halife oldular. Gah şarka, gah garba veya her tarafa birden saldıra saldıra Türk milletini, topraklarını, menfaatlerini, benliğini unutturacak, allaha mütevekkil kılacak derin bir gaflet ve yorgunluk beşiğinde uyuttular. Milli duyguyu boğan, fani dünyaya kıymet verdirmeyen, sefaletler, zaruretler, felaketler his olunamaya başlayınca, asil hakiki saadete öldükten sonra ahirette kavuşacağını vaad ve temin eden dini akide

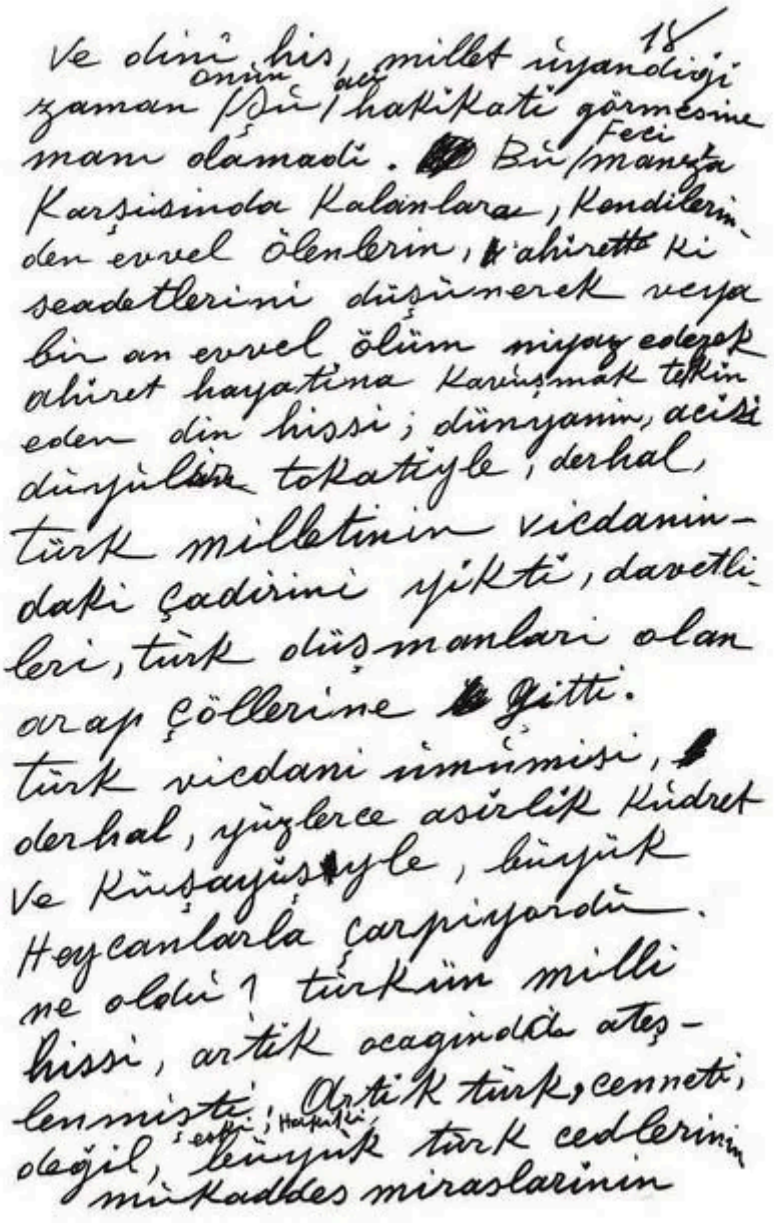

ve dini his, millet uyandığı zaman onun şu acı hakikati görmesine mani olamadı. Bu feci manzara karşısında kalanlara, kendilerinden evvel ölenlerin, ahiretteki saadetlerini düşünerek veya bir an evvel ölüm niyaz ederek ahiret hayatına kavuşmak telkin eden din hissi; dünyanın acısı duyulan tokatıyle derhal Türk milletinin vicdanındaki çadırını yıktı, davetlileri, türk düşmanları olan arap çöl lerine gitti. Türk vicdanı umumisi, derhal, yüzlerce asırlık kudret ve küşayişiyle [açıklıkla, ferahlıkla], büyük heycanlarla çarpıyordu. Ne oldu? Türkün milli hissi, artık ocağında ateşlenmişti. Artık türk, cenneti, değil, eski, hakiki büyük türk cedlerinin mukaddes miraslarının,

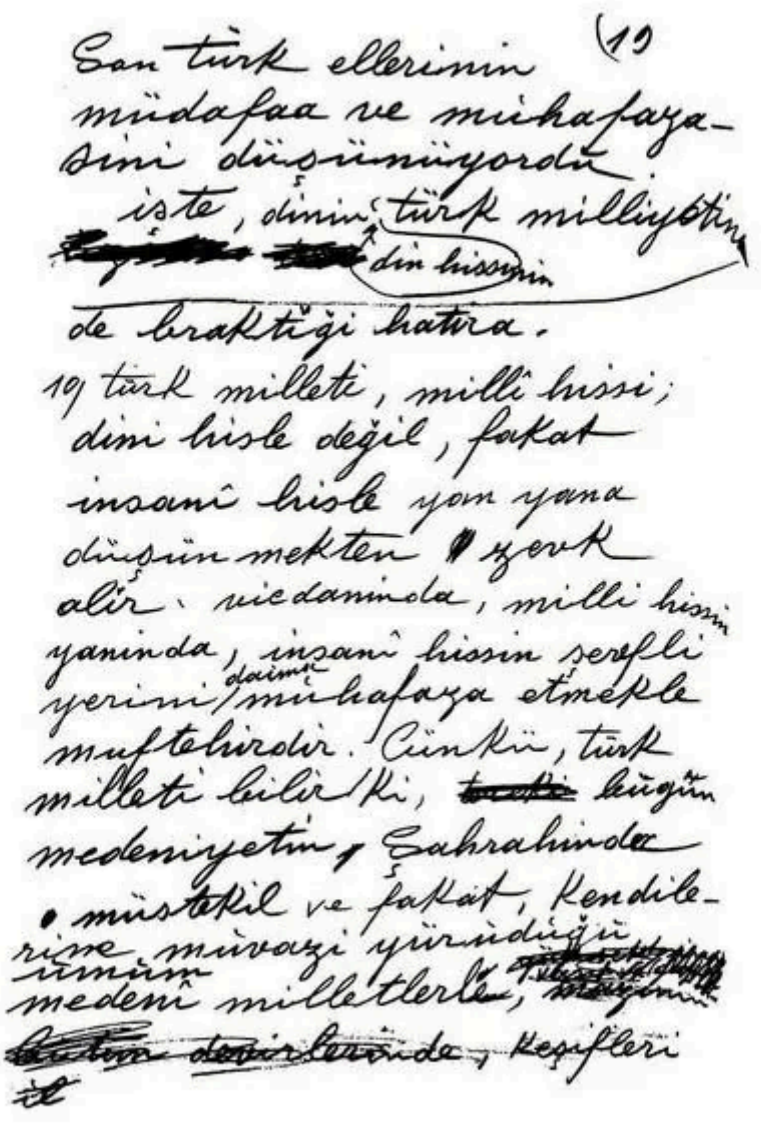

son türk ellerinin müdafaa ve muhafazasını düşünüyordu. İşte, dinin, din hissinin türk milliyetinde bıraktığı hatıra. Türk milleti, milli hissi; dini hisle değil* fakat insani hisle yan yana düşünmekten zevk alır, vicdanında, milli hissin yanında, insani · hissin şerefli yerini daima muhafaza etmekle müftehirdir [öğünür]. Çünkü, türk milleti bilir ki, bugün medeniyetin şahrahında [büyük yolunda] müstakil ve fakat, kendilerine muvazi yürüdüğü umum medeni milletlerle, keşifleri

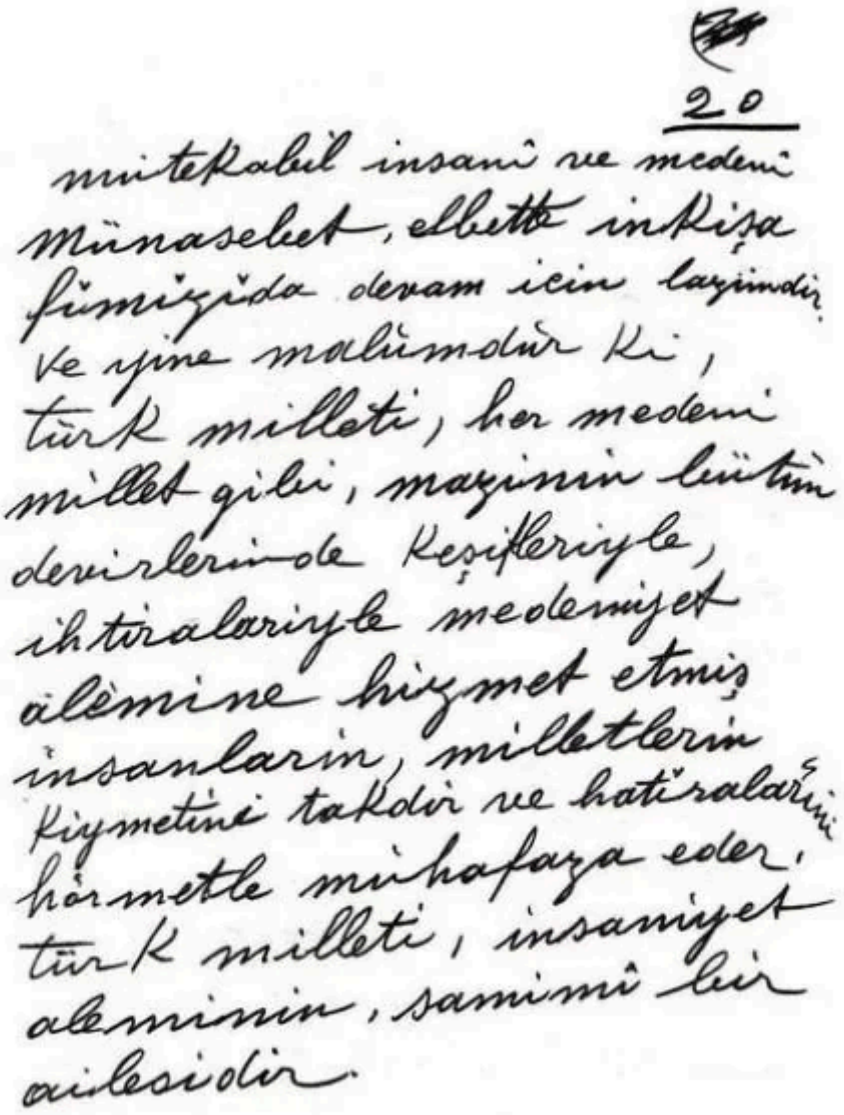

20

mütekabil insanî ve medenî münasebet, elbette inkişafınızda devam için lazımdır. Ve yine malûmdur ki, türk milleti, her medenî millet gibi, mazinin bütün devirlerinde keşifleriyle, ihtiralariyle medeniyet âlemine hizmet etmiş insanların, milletlerin kıymetini takdir ve hatıralarını hürmetle muhafaza eder. türk milleti, insaniyet aleminin, samimî bir ailesidir.

mütekabil insani ve medeni münasebet, elbette inkişafınızda devam için lazımdır. Ve yine malumdur ki, türk milleti, her medeni millet gibi, mazinin bütün devirlerinde keşifleriyle, ihtiralariyle medeniyet alemine hizmet etmiş insanların, milletlerin kıymetini takdir ve hatırlarını hürmetle muhafaza eder. Türk milleti, insaniyet aleminin, samimi bir ailesidir

Kaynaklar:

Doğu Perinçek, Kemalist Devrim 2/Din ve Allah, Kaynak Yayınları

Pdf link: Kemalist devrim 2 - din ve Allah

http://www.geocities.ws/islampencereleri2/medeni_bilgiler.htm

https://onturk.wordpress.com/2011/05/22/medeni-bilgiler-ve-mustafa-kemal-ataturkun-el-yazilari/

MEDENİ BİLGİLER ve Mustafa Kemal Atatürk'ün El Yazıları (sansürsüz halini bulamadım malesef)

Pdf link: https://www.turkererturk.com.tr/wp-content/uploads/2018/11/M.K.Atat%C3%BCrk-Medeni-Bilgiler.pdf